



Butterfly House

FOLIA BIO



PROPOSTA
DIDATTICA

2025

2026

CI PRESENTIAMO

La Butterfly House Sardegna è un parco tematico che si estende su una superficie di circa 5 ettari ed è situato nell'agro del Comune di Olmedo, a pochi chilometri da Alghero.

Immersa tra i colori e i profumi della vegetazione mediterranea, si trova la Casa delle Farfalle, fulcro e attrazione principale del parco.

Questa è l'unica biosfera della Sardegna, in cui volano e si riproducono diverse centinaia di farfalle tropicali.

La visita alla Butterfly House dedicata alle scolaresche racchiude in sé una moltitudine di esperienze, adatte a studenti di tutte le età.

Gli aspetti didattici sono trasmessi attraverso la partecipazione attiva degli studenti e la loro interazione con i diversi elementi che abitano gli ambienti che, di volta in volta, li circondano.

Il tutto grazie al sapiente supporto delle nostre guide.

BENVENUTI ALLA BUTTERFLY HOUSE SARDEGNA



**Il parco è dotato di un
ampio parcheggio per la
sosta delle automobili e
degli autobus.**

**All'arrivo, i gruppi
vengono accolti dal
nostro personale ed
accompagnati
all'interno del parco, in
cui è possibile
consumare una merenda
e ristorarsi dal viaggio,
così da essere in forma
per le attività.**



ALLA SCOPERTA DEL MERAVIGLIOSO MONDO DELLA FORESTA TROPICALE



Prima di scoprire dal vivo le
meraviglie della biosfera tropicale, un
percorso introduttivo ci porterà alla
scoperta degli aspetti più nascosti del
mondo della foresta pluviale e dei suoi
piccoli abitanti:

Immergiamoci nella foresta
tropicale per conoscere dal
vero alcune tra le farfalle più
belle, l'ambiente naturale in
cui vivono, la vegetazione e di
cosa si nutrono.

LE FORESTE PLUVIALI
FARFALLE DA TUTTO IL MONDO
COSA MANGIANO
UNA FARFALLA 4 VITE: IL CICLO VITALE
IL SIGNIFICATO DEI MERAVIGLIOSI COLORI
DELLE ALI
MOSTRA "GIOIELLI A 6 ZAMPE"
IL MONDO DELLE FARFALLE ATTRAVERSO I SENSI



IL MIO AMICO PAPPAGALLO



Una nuova emozionante
esperienza aspetta i nostri
giovani visitatori.

Un'immersione vera e propria
nel colorato mondo dei
pappagalli.

- CONOSCIAMO INSIEME LE DIVERSE SPECIE DI PAPPAGALLO E I LORO AMBIENTI D'ORIGINE
- PECULIARITÀ MORFOLOGICHE E COMPORTAMENTALI
- RIPRODUZIONE
- ALIMENTAZIONE

EMOZIONIAMOCI E DIVERTIAMOCI
INSIEME AI NOSTRI SIMPATICI
AMICI PENNUTI

I pappagalli sono un ordine di
uccelli comprendenti esemplari
estremamente socievoli e di grande
compagnia.

Sono animali dotati di notevole
intelligenza e capacità di
interazione con l'uomo.

Alcuni di essi sono in grado di
ripetere e imitare suoni, mostrando
sorprendenti doti canore.



Butterfly House
FOLIA BIO

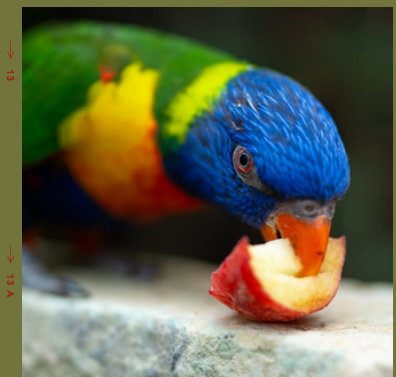

BATTESIMO DELLA SELLA

ATTIVITA'
(facoltativa)

All'esperienza "Alla scoperta del magico mondo della foresta tropicale e dei suoi piccoli abitanti" è possibile aggiungere, facoltativamente, un percorso guidato che mira alla conoscenza dei piccoli ponies, attraverso la loro cura ed alimentazione e termina con il "Battesimo della Sella".

IMPORTANTE!

Il battesimo della sella è riservato ai bimbi delle scuole dell'infanzia e primaria, per non sovraccaricare i ponies.

In caso di problematiche motorie di uno dei partecipanti, si raccomanda di voler contattare la segreteria per ulteriori specificazioni.

I nostri amici pony, accompagnati dal personale del Circolo Ippico San Martino, permetteranno ai bimbi di conoscere come sono fatti, come e cosa mangiano, le cure necessarie per il loro benessere.

Si inizia con le attività "da terra" di avvicinamento al pony per poi concludere con il "BATTESIMO DELLA SELLA".

I bambini, accompagnati dai loro insegnanti, saranno costantemente affiancati da personale tecnico specializzato che manterrà il pony alla corda e seguirà passo per passo l'allievo.

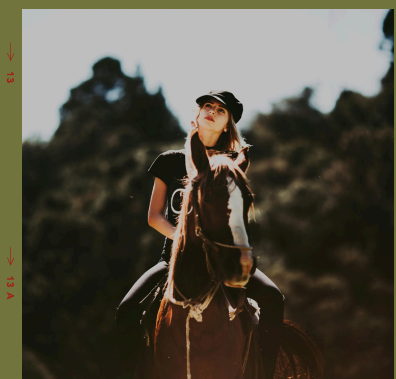



PREZZI ATTIVITA'

ALLA SCOPERTA DEL
MAGICO MONDO DELLA
FORESTA TROPICALE E DEI
SUOI PICCOLI ABITANTI

10,00 €

IL MIO AMICO PAPPAGALLO

(facoltativa)

5,00 €

BATTESIMO DELLA SELLA

(facoltativa)

6,00 €



I prezzi indicati sono a studente.

Per quanto riguarda gli insegnanti,
nell'esercizio delle proprie funzioni e gli
studenti diversamente abili, la Butterfly
House Sardegna ha il piacere di offrire il
biglietto delle attività.

Tutte le altre pertinenze sono a loro carico.



PRANZO ALLA BUTTERFLY HOUSE

MENU'

(pasta al sugo, hamburger, patatine fritte,
acqua)

15,00 €

BUTTERFLY BAG

(panino imbottito, frutto, acqua)

6,00 €

AREA PICNIC

(pranzo al sacco portato da casa)

2,00 €

La nostra struttura è
disponibile a soddisfare
eventuali intolleranze o
allergie per le quali si
richiede comunicazione al
momento della
prenotazione.



Vi informiamo che alla conferma della prenotazione, per la quale è necessario sapere data, ora di arrivo e numero dei partecipanti, si dovrà versare un acconto pari al 50% del totale sul conto corrente che verrà comunicato per email.

In attesa di un vostro positivo riscontro, con conferma della data e del pacchetto prescelti, il numero dei bambini e un numero di telefono sul quale contattarvi, rimaniamo a disposizione a questo indirizzo email:

butterflyhousesardegna@gmail.com

oppure al numero di telefono:

392 6707711

ORARIO PARCO BUTTERFLY HOUSE SARDEGNA

10.00 - 18.00

L'orario riportato si riferisce all'inizio delle attività della giornata.

L'orario di inizio relativo a ciascuna scolaresca sarà personalizzato sulla base della consistenza del gruppo, dell'orario di arrivo e delle esigenze aziendali.

Per gruppi non superiori alle 20 persone forniamo, su prenotazione, il servizio gratuito di trasferimento da e per la stazione ferroviaria di Olmedo.

